KinReAct Home Basistestfluss

Vortest

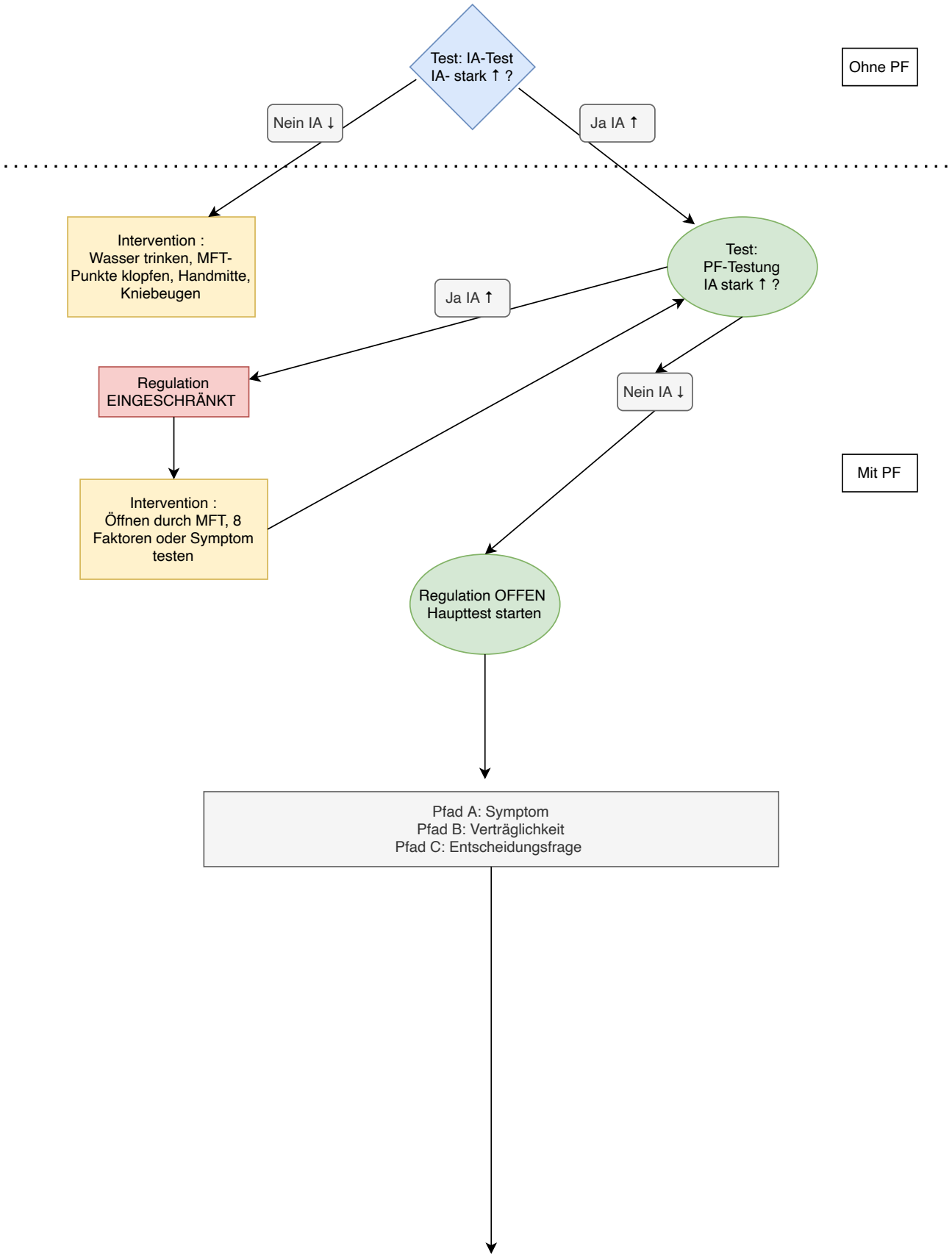

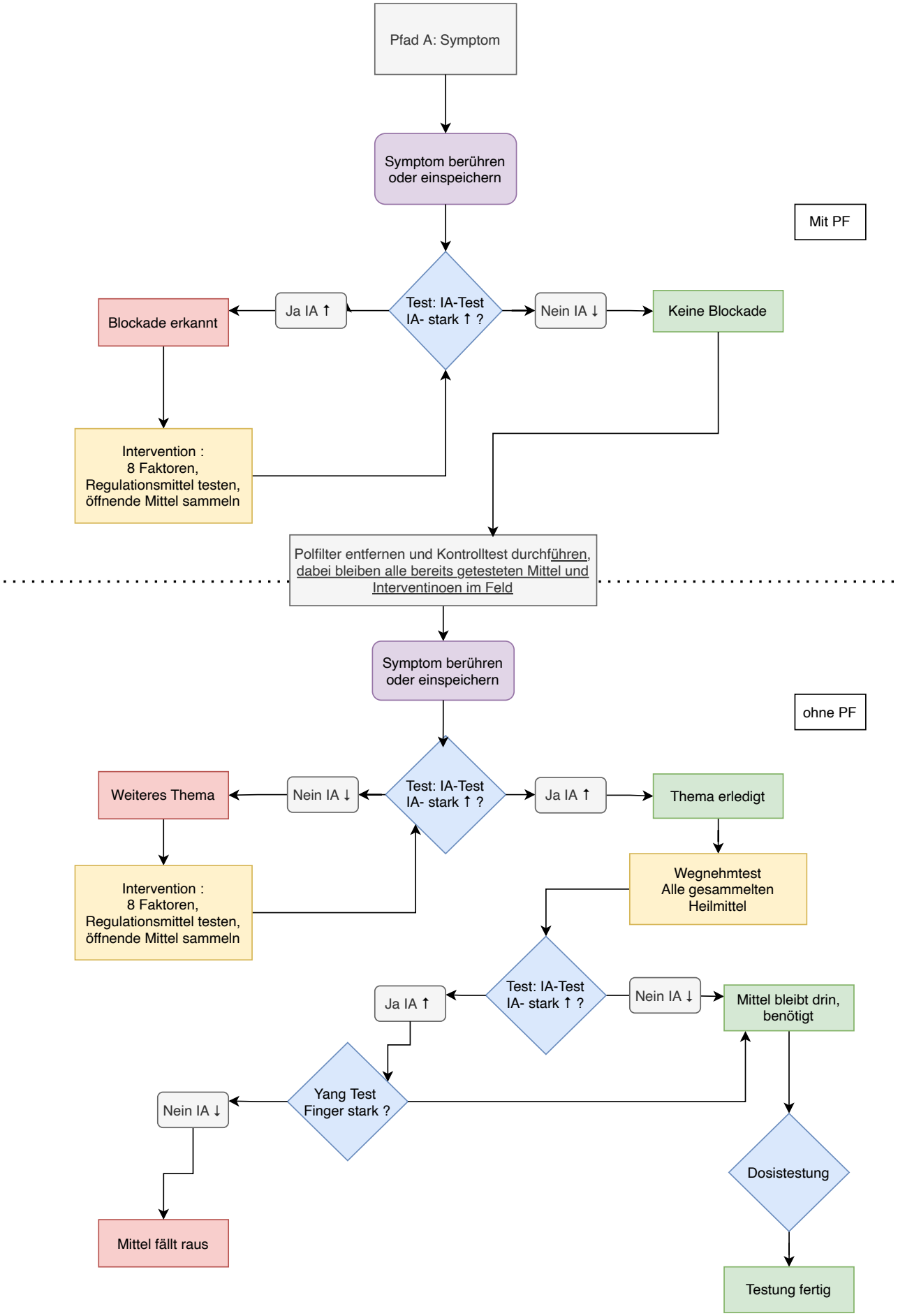
Pfad A: Symptom
Symptom berühren oder einspeichern
Mit PF
Test: IA-Test IA- stark ↑ ?
Ja IA ↑
Blockade erkannt
Nein IA ↓
Keine Blockade
Intervention : 8 Faktoren, Regulationsmittel testen, öffnende Mittel sammeln
Polfilter entfernen und Kontrolltest durchführen, dabei bleiben alle bereits getesteten Mittel und Interventinoen im Feld
Symptom berühren oder einspeichern
ohne PF
Test: IA-Test IA- stark ↑ ?
Nein IA ↓
Weiteres Thema
Ja IA ↑
Thema erledigt
Intervention : 8 Faktoren, Regulationsmittel testen, öffnende Mittel sammeln
Wegnehmtest Alle gesammelten Heilmittel
Test: IA-Test IA- stark ↑ ?
Ja IA ↑
Nein IA ↓
Mittel bleibt drin, benötigt
Yang Test Finger stark ?
Nein IA ↓
Mittel fällt raus
Dosistestung
Testung fertig

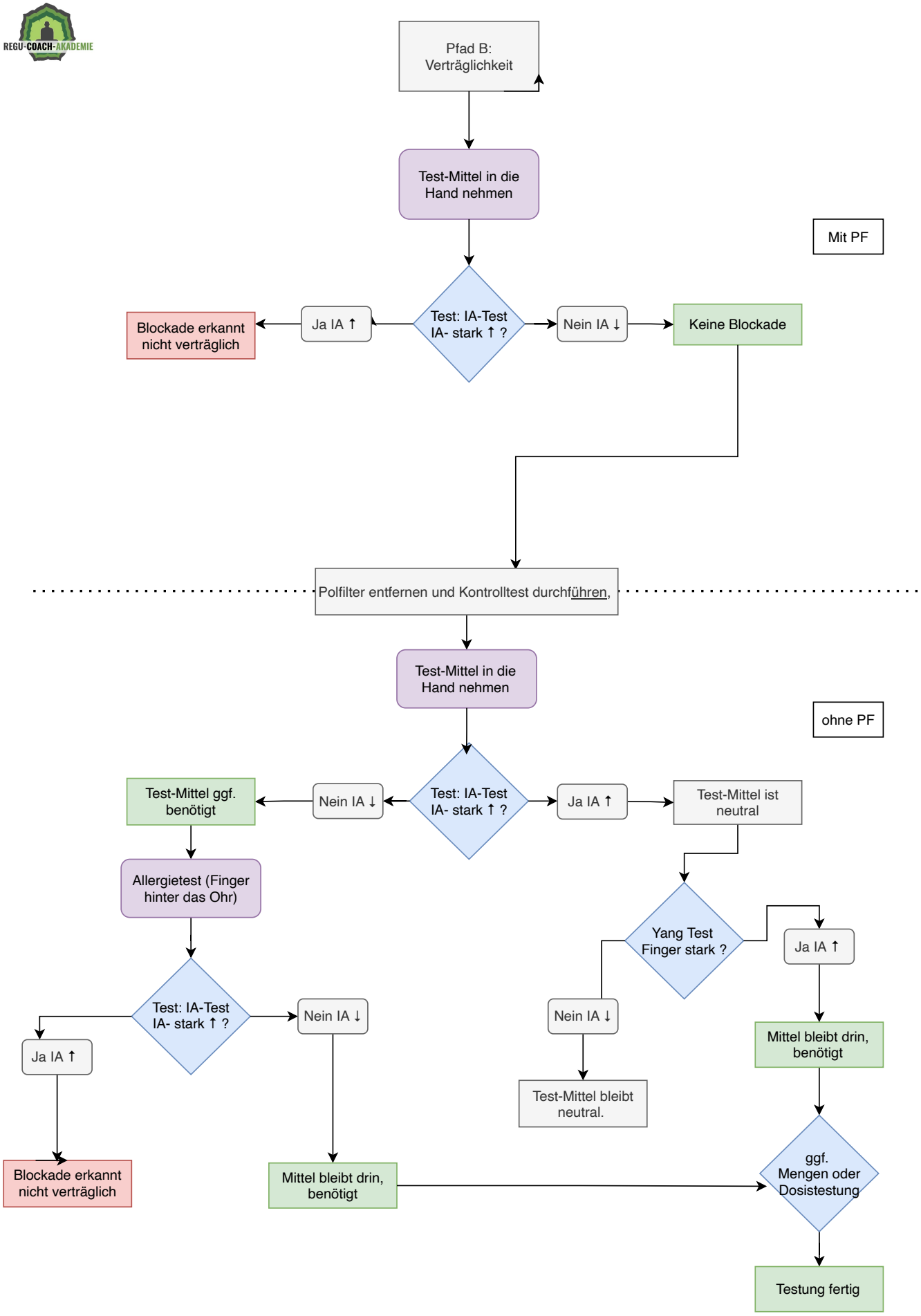
Pfad B: Verträglichkeit
Test-Mittel in die Hand nehmen
Mit PF
Test: IA-Test IA- stark ↑ ?
Ja IA ↑
Blockade erkannt nicht verträglich
Nein IA ↓
Keine Blockade
Polfilter entfernen und Kontrolltest durchführen,
Test-Mittel in die Hand nehmen
ohne PF
Test: IA-Test IA- stark ↑ ?
Nein IA ↓
Test-Mittel ggf. benötigt
Ja IA ↑
Test-Mittel ist neutral
Allergietest (Finger hinter das Ohr)
Yang Test Finger stark ?
Ja IA ↑
Test: IA-Test IA- stark ↑ ?
Nein IA ↓
Nein IA ↓
Mittel bleibt drin, benötigt
Ja IA ↑
Test-Mittel bleibt neutral.
Blockade erkannt nicht verträglich
Mittel bleibt drin, benötigt
ggf. Mengen oder Dosistestung
Testung fertig

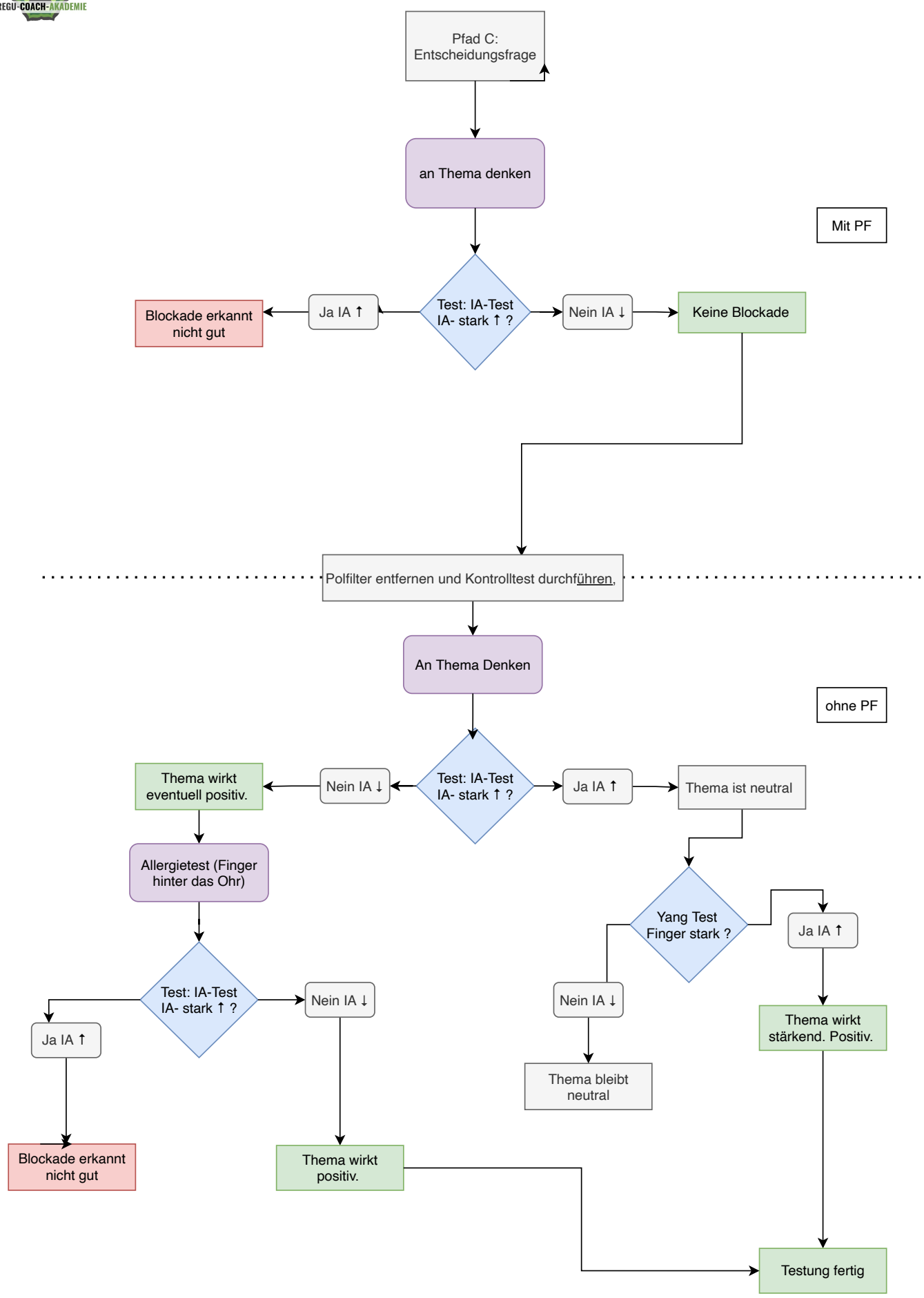
Pfad C:
Entscheidungsfrage
an Thema denken
Mit PF
Test: IA-Test
IA- stark ↑ ?
Ja IA ↑
Blockade erkannt
nicht gut
Nein IA ↓
Keine Blockade
Polfilter entfernen und Kontrolltest durchführen,
An Thema Denken
ohne PF
Test: IA-Test
IA- stark ↑ ?
Nein IA ↓
Thema wirkt
eventuell positiv.
Ja IA ↑
Thema ist neutral
Allergietest (Finger
hinter das Ohr)
Yang Test
Finger stark ?
Ja IA ↑
Test: IA-Test
IA- stark ↑ ?
Nein IA ↓
Nein IA ↓
Thema wirkt
stärkend. Positiv.
Ja IA ↑
Thema bleibt
neutral
Blockade erkannt
nicht gut
Thema wirkt
positiv.
Testung fertig